



Balnearios: para un buen chapuzón

Compara costos, conoce los servicios incluidos y toma precauciones.

Más que simples albercas, estos espacios ofrecen experiencias recreativas para todas las edades. En un mismo lugar es posible encontrar toboganes, juegos acuáticos, áreas infantiles y zonas acondicionadas para preparar o adquirir alimentos.

De acuerdo con el Directorio Estadístico Nacional de Unidades Económicas del Instituto Nacional de Estadística y Geografía, en México operaban 1 767 balnearios y parques acuáticos, tanto públicos como privados. De este total, el 91 % correspondía a establecimientos particulares.

Tan claro como el agua

La Norma Oficial Mexicana NOM-245-SSA1-2010, *Requisitos sanitarios y calidad del agua que deben cumplir las albercas*,¹ establece los requisitos sanitarios que deben garantizar rigurosamente las albercas para uso recreativo.

Esta normativa busca prevenir riesgos a la salud por enfermedades gastrointestinales, dermatológicas y otras afecciones causadas por patógenos o químicos en el agua.

¹Secretaría de Salud. 2010. "NOM-245-SSA1-2010, *Requisitos sanitarios y calidad del agua que deben cumplir las albercas*". <https://www.dof.gob.mx/normasOficiales/4770/salud/salud.htm>

Tus opciones para un chapuzón

Recabamos los precios de acceso a parques acuáticos o balnearios ubicados en nueve entidades del país para conocer los costos y las características de los servicios incluidos en pases de un día (sin hospedaje). El sondeo se obtuvo directamente en los sitios oficiales de internet de los proveedores los días 15 y 18 de mayo de 2026.

Balneario y parque acuático	Horarios	Precios de entrada ¹	Atracciones y servicios
Coahuila			
Termas de San Joaquín	Martes a domingo de 9 a 17 h Abierto de lunes a domingo en vacaciones o días festivos	Personas adultas \$295.00 Menores de 12 años no pagan tarifa porque solo tienen acceso a la estancia de juegos	<ul style="list-style-type: none"> Balneario subterráneo de aguas termales en armonía con la naturaleza con vestidores y regaderas Servicio de masajes Área de cafetería Restaurante en el hotel anexo Área de estancia y de juegos infantiles
<p>i Carretera Villa de García-Paredón km 10, La Azufrosa, Ramos Arizpe. Tel. 52 (81) 8154 1401 / 52 (81) 8154 1400 https://www.termasdesanjaquin.com.mx/balneario</p>			
Estado de México			
Parque Acuático Ixtapan	Sábado, domingo y días festivos de 9 a 17 h	Personas adultas \$395.00 Niñas y niños \$275.00 Niñas y niños menores de 90 cm entran gratis	<ul style="list-style-type: none"> Albercas Aguas termales Trenecito Juegos Hospedaje Restaurante
<p>i Plaza San Gaspar, México 55 s/n, Ixtapan de la Sal, Ixtapan de la Sal. Tel. 721 143 2200 / 721 143 0508 https://www.ixtapan.com/</p>			
Guanajuato			
Splash Parque Acuático León	Todos los días del año de 9 a 18 h	Boleto chico \$150.00 (estatura máxima 1.30 m) Boleto grande \$280.00 Personas menores de 90 cm entran gratis	<ul style="list-style-type: none"> Canchas deportivas Albercas y alberca de olas <ul style="list-style-type: none"> Acuario Toboganes Castillo infantil Chapoteaderos Juegos infantiles Hospedaje, entre otras atracciones
<p>i Carretera Panamericana, Silao-León km 3, col. Nuevo México. Tel. 472 748 60 70 https://gruposplash.com/splashleon/</p>			

¹ Para mayor información sobre costos de otras atracciones, paquetes especiales, promociones, servicios adicionales, hospedaje, características, restricciones, se recomienda acudir directamente con el proveedor del servicio.

Balneario y parque acuático	Horarios	Precios de entrada ¹	Atracciones y servicios
-----------------------------	----------	---------------------------------	-------------------------

📍 Guerrero

Parque Acuático Agua Salvaje	Viernes, sábado y domingo de 10 a 18 h	Personas adultas \$200.00 Niñas y niños \$150.00 Inapam \$100.00	<ul style="list-style-type: none"> • Albercas • Toboganes • Hotel • Simulador de vuelo
------------------------------	--	---	--

📍 Av. Fuerza Aérea km 12.5, Pie de la Cuesta, Acapulco. Tel. 744 216 7670
<https://www.aguasalvajeacapulco.com/>

📍 Hidalgo

Parque Acuático Te-Pathé	Todos los días del año de 7 a 20 h	Personas adultas \$200.00 Inapam \$100.00 Grupos de 35 personas o más \$180.00 Compra en línea \$170.00 Personas con discapacidad no pagan acceso general	<ul style="list-style-type: none"> • Alberca de olas • Alberca familiar • Alberca mariposa • Kamilancha • Río lento • Guardia pirata • Acuarazer • Hotel y cabañas
--------------------------	------------------------------------	---	--

📍 Carretera México-Laredo km 152.5, Ixmiquilpan. Tel. 759 727 7585 / 800 823 0523
<https://tepatheacuatico.com.mx/>

📍 Jalisco

Parque Acuático Chimulco	Todos los días del año de 8 a 18 h	Personas adultas \$220.00 Niñas y niños de 3 a 10 años \$120.00 Inapam \$140.00 Estudiantes con credencial \$140.00	<ul style="list-style-type: none"> • Toboganes • Lazy River • Lluvia termal • Fiesta de espuma • Alberca de hidromasaje • <i>Splash Factory</i>
--------------------------	------------------------------------	--	---

📍 Av. Vicente Ruiz Sahagún 75, col. Centro Villa Corona. Tel. 387 7780014 / 387 7780209
<https://www.chimulco.com.mx/>

Parque Acuático Los Camachos	Todos los días del año de 9 a 18 h	Personas adultas \$220.00 Niñas y niños \$110.00	<ul style="list-style-type: none"> • Aquaturbo • Toboganes • Aquatubos • Kamikaze • Zona infantil • Aqua-racer • Hotel y cabañas
------------------------------	------------------------------------	---	---

📍 Nva. Carretera a Saltillo km 19, Guadalajara. Tel. 33 3122 4657 / 33 3122 4034
<https://www.loscamachos.com.mx/>

¹ Para mayor información sobre costos de otras atracciones, paquetes especiales, promociones, servicios adicionales, hospedaje, características, restricciones, se recomienda acudir directamente con el proveedor del servicio.

Balneario y parque acuático	Horarios	Precios de entrada ¹	Atracciones y servicios
-----------------------------	----------	---------------------------------	-------------------------

Morelos

El Rollo Parque Acuático	Todos los días del año 9 a 18 h	<p>Boleto completo Lunes a jueves: en línea \$530.00 y en taquilla \$550.00 Viernes, sábado, domingo y días festivos: en línea \$630.00 y en taquilla \$650.00</p> <p>Boleto infantil (niñas y niños menores de 1.20 m) Lunes a jueves: en línea \$280.00 y en taquilla \$300.00 Viernes, sábado, domingo y días festivos: en línea \$280.00 y en taquilla \$350.00</p> <p>Inapam y personas con discapacidad Lunes a domingo y días festivos: en taquilla \$430.00</p>	<ul style="list-style-type: none"> • 20 albercas y alberca de olas • Toboganes de diferentes alturas • Áreas infantiles interactivas <ul style="list-style-type: none"> • Río • Isla infantil • Hospedaje
--------------------------	---------------------------------	---	--

i Calle Ribera del Río Yautepéc s/n, Gabriel Tepepa, Tlaquiltenango. Tel. 734 342 5201 Ext. 100
<https://elrollo.com.mx/>

Parque Acuático Ojo de Agua	Lunes a domingo de 9 a 18 h	<p>Personas adultas \$300.00 Niñas y niños menores de 1.30 m \$200.00</p>	<ul style="list-style-type: none"> • Alberca • Toboganes • Río de olas • Avalancha • Resbaladillas con impulso de agua • Kamikaze
-----------------------------	-----------------------------	---	---

i Nicolás Bravo 25, Temixco. Tel. 777 385 1602
<https://parqueacuaticoojodeagua.com/inicio>

Puebla

Balneario Agua Azul	Todos los días del año de 7 a 18 h	<p>Personas adultas \$150.00 Niñas y niños \$130.00 Inapam \$130.00 Estudiantes con credencial vigente \$130.00</p>	<ul style="list-style-type: none"> • Albercas • Restaurantes • Baños, regaderas y vapor • Áreas verdes • Asadores • Canchas deportivas • Juegos infantiles
---------------------	------------------------------------	---	---

i Prol. 11 Sur 5117, Calzada Mayorazgo. Tel. 222 243 1330
<http://www.balnearioaguaazul.com.mx/>

¹ Para mayor información sobre costos de otras atracciones, paquetes especiales, promociones, servicios adicionales, hospedaje, características, restricciones, se recomienda acudir directamente con el proveedor del servicio.

Balneario y parque acuático	Horarios	Precios de entrada ¹	Atracciones y servicios
-----------------------------	----------	---------------------------------	-------------------------

Querétaro

Parque Bicentenario Querétaro	Martes, miércoles y jueves de 8:30 a 16:30 h Viernes, sábado y domingo de 10 a 18 h Temporada alta de Semana Santa: martes de 8:30 a 16:30 h, miércoles, jueves, viernes, sábado y domingo de 10 a 18 h	Personas adultas \$80.00 Niñas y niños menores de 1 m y personas con discapacidad entran gratis	<ul style="list-style-type: none"> Área total de 26 mil 540 m 2 toboganes Río lento Chapoteadero Alberca social Alberca para la tercera edad Tienda de <i>souvenirs</i> Paisajes naturales
-------------------------------	---	---	--

i Melchor Ocampo Poniente 3-C Santa Rosa Jáuregui, Santiago de Querétaro. Tel. 442 291 1554
<https://parquebicentenarioqueretaro.gob.mx/>

Termas del Rey Parque Acuático	Viernes, sábado y domingo de 9 a 18 h	Compra en línea con 15 % de descuento Personas adultas \$169.00 Niñas y niños menores de 1.20 m \$106.00 Niñas y niños menores de 90 cm entran gratis	<ul style="list-style-type: none"> Alberca de olas Fosa de clavados Reino infantil Zona VIP Laberinto Castillo del rey Chapoteadero del árbol
--------------------------------	---------------------------------------	--	--

i Carretera Tequisquiapan a Ezequiel Montes km 10, Tequisquiapan. Tel. 441 277 15 25
<https://www.termasdelrey.com/>

La información presentada es estrictamente para fines informativos y comparativos. No tomes este artículo como una serie de recomendaciones de consumo, solo como referencia.

¹Para mayor información sobre costos de otras atracciones, paquetes especiales, promociones, servicios adicionales, hospedaje, características y restricciones, se recomienda acudir directamente con el proveedor del servicio.

Fuente: Información recabada de los sitios de internet de las empresas el 15 y 18 de mayo de 2026, por lo que a la fecha de publicación de este artículo puede haber cambiado.

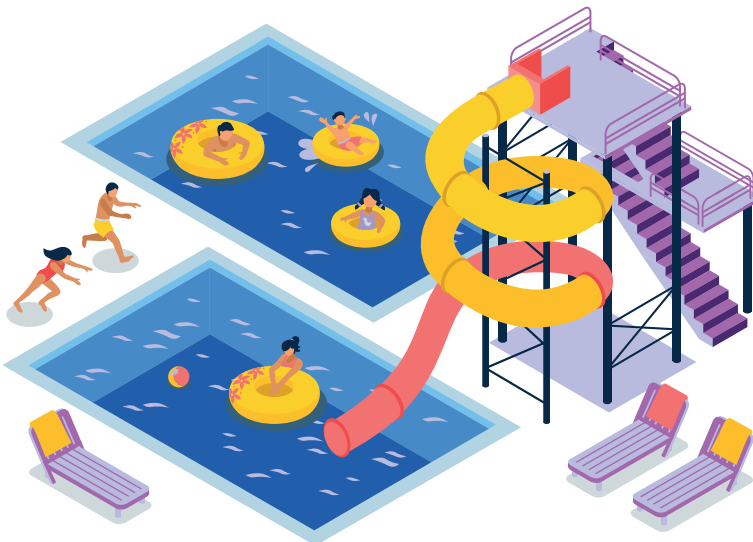

Disfruta del agua: prevé gastos, protege tu salud y cuida a quienes te acompañan.

Recomendaciones



Selecciona instalaciones adecuadas

Así disfrutarán las actividades que deseen realizar en familia.



Verifica los costos

Revisa qué servicios están incluidos y cuáles generan un cargo extra.



Consulta el reglamento interno

Conoce las actividades permitidas, las restricciones y respétalas.



Resguarda tus objetos de valor

De ser posible, utiliza casilleros o localiza áreas seguras para guardarlos.



Ubica las zonas seguras y los servicios de emergencia

Así, en caso de ser necesario, podrás reaccionar rápidamente.



Usa protector solar, ropa y calzado adecuados

La diversión no está peleada con cuidar tu piel y tu comodidad.



Considera llevar tus alimentos

Puede representar un ahorro en el gasto de ese día.

Fuente:

• Instituto Nacional de Estadística y Geografía. Directorio Estadístico Nacional de Unidades Económicas. <https://en.www.inegi.org.mx/app/mapa/denue/>

Artículo escrito por la Dirección General de Estudios sobre Consumo de la Procuraduría Federal del Consumidor.

**Teléfono del
consumidor**
55 5568 8722 - 800 468 8722

de lunes a viernes, de 9 a 19 h;
sábados, domingos y días
feriados, de 10 a 18 h



denunciasprofeco@profeco.gob.mx
denunciapublicitaria@profeco.gob.mx
asesoria@profeco.gob.mx



@AtencionProfeco
@Profeco



/ProfecoOficial

99
DATOS
QUE TIENES
QUE SABER DE
MÉ
XI
CO



¿Cuál es el electrodoméstico más común en los hogares del país?

La licuadora: en 2024, el 91.8 % de los hogares tenía una.



El ingreso puede ser en dinero o especie y proviene de diversas fuentes, como el trabajo, programas gubernamentales, entre otras.

En 2024, el ingreso promedio mensual de los hogares fue de 25 955 pesos.

Fuente:

• INEGI. (2025). Encuesta Nacional de Ingresos y Gastos de los Hogares (ENIGH), 2024. En INEGI. *99 datos que tienes que saber de México* (pp. 3 y 7). INEGI.

